Oftalmologie 4-08 4.7.2008 10:51 Str. 171
proLékaře.cz | 11.4.2026

Zpráva z kongresu American Academy of Ophthalmology, Las Vegas

Jedním z nejnavštěvovanějších setkání oftalmologů všech kontinentů je sjezd, který každoročně pořádá American Academy of Ophthalmology, a kde se setkává kolem 20 000 účastníků. Spolu s několika kolegy z České republiky jsem měl možnost účastnit se tohoto kongresu v Las Vegas v listopadu 2006.

AAO je největší profesní organizace očních lékařů v USA, která eviduje i členy z jiných států. Akademie má starou tradici, byla založena již v roce 1896 a původně sdružovala oftalmology a otorhinolaryngology, v roce 1979 se obě větve osamostatnily a vznikla AAO.

Příspěvky byly na kongresu tematicky seskupovány do několika skupin: katarakta, neurooftalmologie, glaukom, dětská oftalmologie, rohovka, refrakce, tumory, orbita, plastická chirurgie atd., jak je známe i z našich kongresů, ale i interdisciplinární, jako etika, technologie a další.

Hlavnímu programu předcházely tzv. subspecialty days věnované třem tematickým okruhům: sítnice, glaukom a refrakční chirurgie. Zajímavým a příjemným způsobem předávání zkušeností a novinek byly „snídaně s experty“. To byla setkání omezeného počtu účastníků s odborníky na dané téma, kteří podle pokynu předsedy prezentovali své poznatky a navzájem je konfrontovali, přitom se podávala bohatá snídaně.

Hlavní program obsahoval celkem 430 bloků přednášek – to je asi 2000 příspěvků, 76 kurzů, 32 sympozií, 760 posterů v 17 kategoriích, 58 videopříspěvků a 150 Breakfasts with Experts.

Podrobný program kongresu na 384 stranách obsahoval stručná abstrakta k příspěvkům a přesný časový údaj jejich přednesení. Tento byl vesměs pečlivě dodržován, takže účastník měl jistotu, že v uvedený čas na uvedeném místě sdělení shlédne.

Bohatá diskuze následovala po příspěvcích na téma protilátek proti vaskulárnímu endotelovému růstovému faktoru, které byly na kongresu jednou z nejčastěji skloňovaných odborných výrazů, a které jsou v USA hojně aplikovány.

Vedle ryze odborných témat měl účastník možnost se seznámit i s informacemi a radami o organizaci a vedení praxe – tedy o zdravotnickém managementu.

Přítomní vystavovatelé měli k dispozici rozsáhlou plochu (o rozloze cca 1 x 1 km), kde mohli představit nejnovější literaturu, technologie, diagnostické pomůcky a farmaka.

V rámci kongresu byla i výstava a vyhlášení výsledků soutěže společnosti očních fotografů, kde v sekci chirurgická fotografie vyhrál jednu z cen český fotograf Ivan Kolín.

Místo konání sjezdu Las Vegas je metropolí americké zábavy. Bylo založeno teprve v roce 1905. Rozkvět pouštního

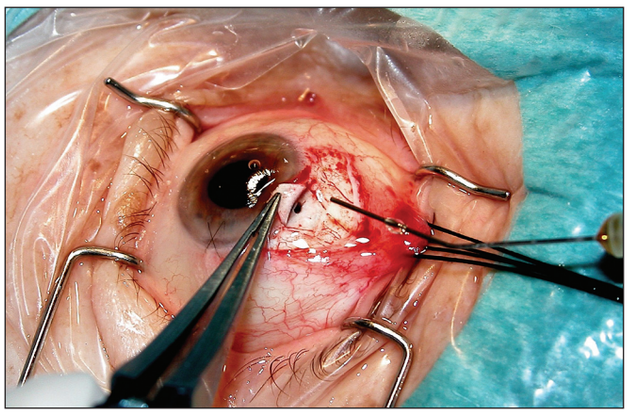

Obr. 1. Trabekulektomie. 2. místo v sekci „Chirurgická fotografie“. Autor Ivan Kolín

státu Nevada souvisel s objevem nalezišť zlata. Po legalizaci hazardu státem Nevada v roce 1931 se stalo město v druhé polovině 20. století rájem hazardu, kýče a bohatství. Dnes je toto 24 hodin denně žijící město velkolepým symbolem zábavního průmyslu a i celých USA.

MUDr. F. Brázda
Oční klinika VFN a 1. LF UK Praha

proLékaře.cz | 11.2.2026

Brno – Výstaviště 21. – 24. 10. 2008

Mezinárodní veletrh zdravotnické techniky, rehabilitace a zdraví

MEDICAL FAIR
BRNO CENTRAL EUROPE
member of the MEDICA group

www.medicalfair.cz

Z doprovodného programu:

- Mezinárodní kongres ČLS JEP a SLS - 22. 10. 2008
  Téma 2008: „Nebezpečné infekce – prevence a systémová řešení"

- STERIL.CZ – IV. výroční konference České společnosti pro sterilizaci - 21.–22. 10. 2008

- DEN NEMOCNIC - 21. 10. 2008
  - Jednání ředitelů nemocnic s ministrem zdravotnictví ČR na téma reformy zdravotnictví
  - e-Health Days Brno, CE – zdravotnictví bez bariér - mezinárodní konference na téma IT a evropské elektronické zdravotnictví
  - Diskusní fórum pro nemocnice, zdravotní pojišťovny a svazy pacientů

- INOVATEC 2008 – prezentace inovací ve spolupráci s Asociací výrobců a dovozců zdravotnických prostředků

Více konferencí, seminářů a sympozií na **www.medicalfair.cz**

Cooperationally presented by:

Messe Düsseldorf
MEDICA
REHACARE INTERNATIONAL

Veletrhy Brno, a.s.
Výstaviště 1
647 00 Brno
Czech Republic
Tel.: +420 541 152 818
Fax: +420 541 153 063
medicalfair@bvv.cz
www.medicalfair.cz

BVV Veletrhy Brno